

Estudio “Impacto de la violencia contra las mujeres en el desempeño laboral docente. Una estimación de los días perdidos y los costos invisibles de la violencia contra las mujeres en relacion

Este nuevo estudio de la USMP determina el impacto de la VcM en el desempeño laboral de l*s docentes. Como consecuencia de ella las escuelas públicas de la región Callao pierden por lo menos US\$ 671.608 dólares al año. Extrapolando estos resultados al país, se estima que las escuelas públicas estarían asumiendo una pérdida de US\$ 36´121.547 dólares, equivalente al 0,47% del presupuesto para el sector educación en el Perú.

**IMPACTO DE LA VIOLENCIA CONTRA LAS MUJERES
EN EL DESEMPEÑO LABORAL DOCENTE**

Una estimación de los días perdidos y los costos involucrados de la violencia contra
las mujeres en relaciones de pareja en las escuelas públicas de la región Cusco - Perú

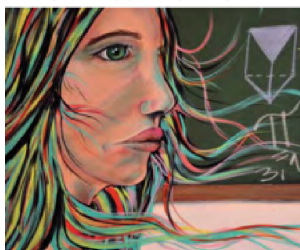

Dr. Anabella Alvarado Díaz Parada
Mag. Gladys María Rodríguez
Mag. María del Carmen Rodríguez
Dra. María Victoria Rodríguez



[Descargar \(2017, pdf, 2,9 MB\)](#)

Revision #1

Created 12 December 2023 18:24:43 by Karen López

Updated 12 December 2023 18:32:36 by Karen López