Ruta participativa: Paraguay

- Video sobre la campaña “Anita”
- Video material didáctico “Ana”
- Ilustraciones de la Ruta Participativa adaptadas para el contexto de Paraguay
- Impresiones de las capacitaciones e implementaciones de la Ruta Participativa Paraguay

Video sobre la campaña “Anita”

https://www.youtube.com/embed/0bKiqyTexfk?feature=youtu

El material muestra la experiencia llevada a cabo con profesores y profesoras de la educación formal en tres departamentos del Paraguay: Paraguarí, Guairá y Presidente Hayes. El vídeo fue realizado por el Ministerio de la Mujer y el Ministerio de Educación con el apoyo de ComVoMujer.



> Ver video (2012, YouTube)

Video material didáctico “Ana”

https://www.youtube.com/embed/S_iDXfsEd7w?feature=youtu

La vida de Ana, estudiante de secundaria, cambia drásticamente cuando debe enfrentar situaciones violentas. Afortunadamente ella no calla su situación, y gracias al soporte afectivo de María, su mejor amiga, y de Juan, su novio, las cosas parecen mejorar. Ana nos invita a reflexionar.



> Ver video (2012, YouTube)

Ilustraciones de la Ruta Participativa adaptadas para el contexto de Paraguay

Ilustraciones de la Ruta Participativa adaptado para el contexto de Paraguay.

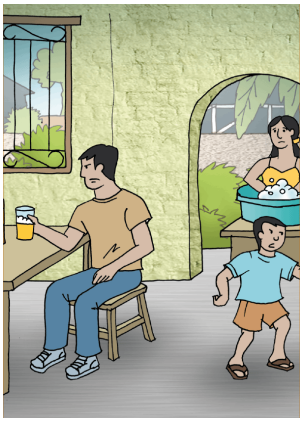

> Ver láminas (2014, flickr)

Impresiones de las capacitaciones e implementaciones de la Ruta Participativa Paraguay

Colleción de todas las fotos de la Ruta Participativa en Paraguay.



> Ver slideshow (2014-2015, flickr)