Gewalt gegen Frauen - nicht mit uns!

Seit 2010 finanziert das BMZ das Regional- programm „Bekämpfung von Gewalt gegen Frauen in Lateinamerika, ComVoMujer“ Ziel des Programms Staatliche, nicht staatliche und privatwirtschaftliche Akteure in der Region kooperieren bei der Umsetzung von Maßnahmen zur Bekämpfung von Gewalt gegen Frauen. Und die Wirkungen können sich sehen lassen. Hier nur ein kleiner Ausschnitt.

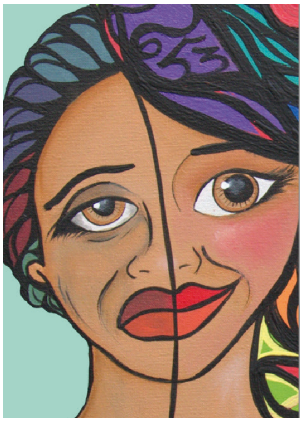

> Herunterladen (2016, pdf, 7,5 MB)

Ansicht auf Spanisch

Revision #2
Created 23 October 2023 21:16:49 by Karen López
Updated 26 February 2024 17:18:48 by Karen López