Hoja informativa “Haciendo camino al andar: Programas nacionales contra la violencia hacia las mujeres en Perú y Bolivia”

Describe la cooperación internacional entre Perú, Bolivia y ComVoMujer al respecto de una estructura estatal para implementar medidas con la nalidad de prevenir y combatir la violencia contra las mujeres en toda la región.

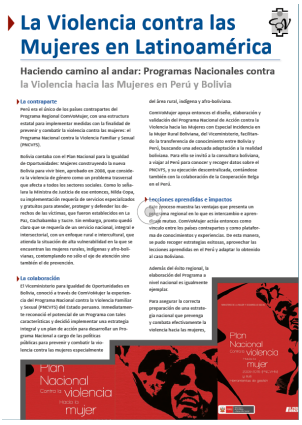

Descargar (2012, pdf, 2 MB)

Ver en alemán

Revision #1
Created 20 December 2023 17:18:10 by Karen López
Updated 20 December 2023 17:20:24 by Karen López