Ecuador

- Datos relevantes sobre ComVoMujer en Ecuador

Datos relevantes sobre ComVoMujer en Ecuador

> Violencia contra las mujeres – la vulneración de derechos humanos más extendida mundialmente

Factsheet sobre el "Programa Regional Combatir la Violencia contra las Mujeres en América Latina – ComVoMujer".

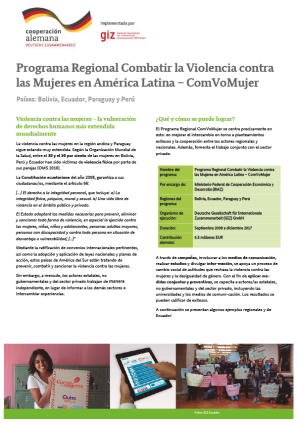

cooperación alemana
DESDE EL ECUADOR PARA EL MUNDO

Implementado por
giz

Programa Regional Combatir la Violencia contra las Mujeres en América Latina – ComVoMujer

Países: Bolivia, Ecuador, Paraguay y Perú

Violencia contra las mujeres – la vulneración de derechos humanos más extendida mundialmente

La violencia contra las mujeres en la región andina y Paraguay sigue relevante en su extensión. Según la Organización Mundial de la Salud, entre el 30% y el 50% por ciento de las mujeres en Bolivia, Perú y Ecuador han sido víctimas de violencia física por parte de sus parejas (OMS 2010).

La Constitución ecuatoriana del año 2008, garantiza a sus ciudadanas/os, mediante el artículo 66:

[...] El derecho a la integridad personal, que incluye: a) La integridad física, psíquica, moral y sexual. b) Una vida libre de violencia en el ámbito público y privado.

El Estado adoptará las medidas necesarias para prevenir, eliminar y sancionar toda forma de violencia, en especial la ejercida contra las mujeres, niñas, niños y adolescentes, personas adultas mayores, personas con discapacidad y contra toda persona en situación de desventaja o vulnerabilidad.[...]"

Mediante la ratificación de convenios internacionales pertinentes, así como la adopción y aplicación de leyes nacionales y planes de acción, estos países de América del Sur están tratando de prevenir, combatir y sancionar la violencia contra las mujeres.

Sin embargo, a menudo, los actores estatales, no gubernamentales y del sector privado trabajan de PARTES independiente, en lugar de informar a los demás sectores o intercambiar experiencias.

¿Qué y cómo se puede lograr?

El Programa Regional ComVoMujer se centra precisamente en esto: en mejorar el intercambio en torno a planteamientos exitosos y la cooperación entre los actores regionales y nacionales. Además, fomenta el trabajo conjunto con el sector privado.

Nombre del programa:	Programa Regional Combatir la Violencia contra las Mujeres en América Latina – ComVoMujer
Por encargo de:	Ministerio Federal de Cooperación Económica y Desarrollo (BMZ)
Regiones del programa:	Bolivia, Ecuador, Paraguay y Perú
Organismo de ejecución:	Deutsche Gesellschaft für Internationale Zusammenarbeit (GIZ) GmbH
Duración:	Septiembre 2010 a diciembre 2017
Contribución alemana:	6,0 millones EUR

A través de campañas, involucrar a los medios de comunicación, realizar estudios y dirigir informe-sombra, se apoya un proceso de cambio social de actitudes que rechaza la violencia contra las mujeres y la desigualdad de género. Con el fin de aplicar medidas conjuntas y preventivas, se capacita a actores/as estatales, no gubernamentales y del sector privado, incluyendo las comunidades y los medios de comunicación. Los resultados se pueden calificar de exitosos.

A continuación se presentan algunos ejemplos regionales y de Ecuador:

Fotos: GIZ Ecuador

[Descargar (2016, pdf, 382 KB)]

Ver en alemán